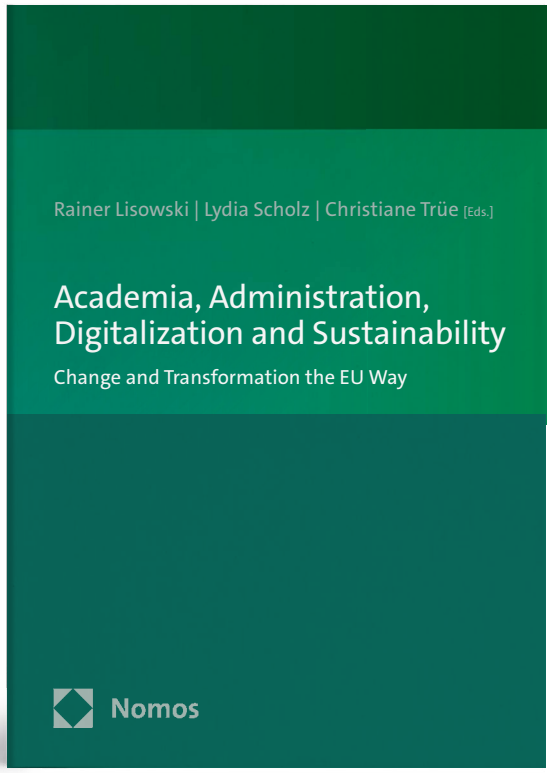

OPEN ACCESS

Academia, Administration, Digitalization and Sustainability

Change and Transformation the EU Way

Herausgegeben von Prof. Dr. Rainer Lisowski, Prof. Dr. Lydia Scholz und Prof. Dr. Christiane Trüe, LL.M.

2025, 277 S., brosch., 74,– €
ISBN 978-3-98542-067-4
E-Book 978-3-95710-443-4

Dieses Werk bringt europäische Wissenschaft und Verwaltung zusammen, um die digitale und nachhaltige Transformation in der Europäischen Union von der kleinsten Kommune bis zur EU-Kommission zu erforschen. Die Artikel analysieren aus politik-, rechts- und wirtschaftswissenschaftlicher Sicht die komplexen Wechselwirkungen und konkreten Handlungsmöglichkeiten zwischen Wissenschaft, Verwaltung und Gesellschaft: wie die EU die Transformation vorantreibt und welche spezifischen Chancen und Risiken sich in verschiedenen Bereichen, von Energiepolitik und Biodiversität bis hin zur Regulierung Künstlicher Intelligenz und dem Aufbau von Smart Cities auftun. Das Werk zeigt auf, wie die erfolgreiche Gestaltung der Transformation gelingen kann.

Mit Beiträgen von

Guntis Bahs | Joanna Bednarz | Christian Bußmann | Miroslav Fečko | Teona Grigolashvili | Evita Grigorovica | Niklas Korte | Michael Krisch | Michel Linnenbank | Rainer Lisowski | Magdalena Markiewicz | Ondrej Mitaľ | Tatjana Muravska | Attila Németh | John van de Pas | Radu-Ioan Popa | Mijneke Roeland | Silvia Ručinská | Lydia Scholz | Liga Sileniece | Andreta Slavinska | Sergejs Stacenko | Marc Stauch | Christiane Trüe | Anouk Visser

Nomos eLibrary nomos-elibrary.de

Bestellen Sie im Buchhandel oder versandkostenfrei unter nomos-shop.de
Kundenservice +49 7221 2104-222 | service@nomos.de
Alle Preise inkl. Mehrwertsteuer

Nomos

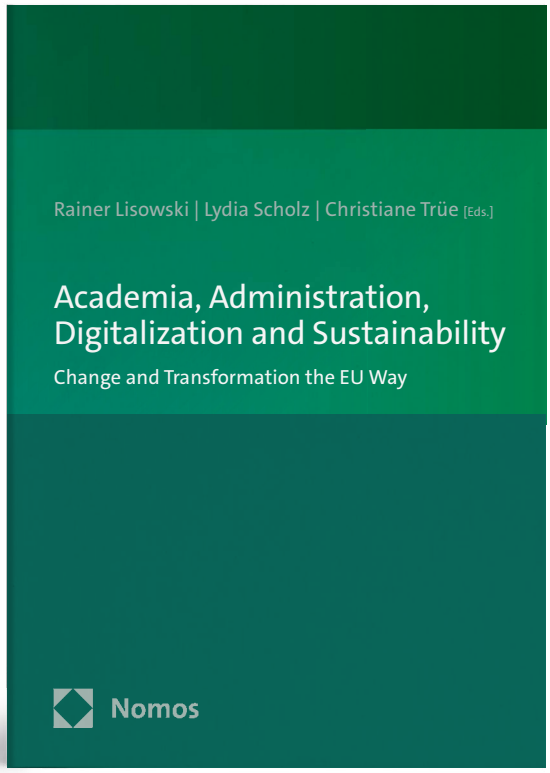

OPEN ACCESS

Academia, Administration, Digitalization and Sustainability

Change and Transformation the EU Way

Edited by Prof. Dr. Rainer Lisowski,
Prof. Dr. Lydia Scholz and
Prof. Dr. Christiane Trüe, LL.M.

2025, 277 pp., pb., € 74.00
ISBN 978-3-98542-067-4
E-Book 978-3-95710-443-4
In German

This work brings together European science and administration to explore the digital and sustainable transformation of the European Union, from the smallest municipality to the EU Commission. The contributions analyse the complex interactions and concrete options for action between science, administration, and society from the perspectives of political science, law, and economics: how the EU is driving the transformation and what specific opportunities and risks are emerging in various areas, from energy policy and biodiversity to the regulation of artificial intelligence and the development of smart cities. The book shows how this transformation can be successfully managed.

With contributions by

Guntis Bahs | Joanna Bednarz | Christian Bußmann | Miroslav Fečko | Teona Grigolashvili | Evita Grigorovica | Niklas Korte | Michael Krisch | Michel Linnenbank | Rainer Lisowski | Magdalena Markiewicz | Ondrej Mitaľ | Tatjana Muravska | Attila Németh | John van de Pas | Radu-Ioan Popa | Mijneke Roeland | Silvia Ručinská | Lydia Scholz | Liga Sileniece | Andreta Slavinska | Sergejs Stacenko | Marc Stauch | Christiane Trüe | Anouk Visser

Nomos eLibrary nomos-elibrary.de

Available in bookstores or free of shipping costs at nomos-shop.de
Customer Service +49 7221 2104-222 | service@nomos.de
All costs and risks of return are payable by the addressee.

Nomos